

Prestação de Contas 2021

SISTEMA
CONFERP
CONRERP
2ª Região

Conselho Regional dos Profissionais de Relações Públicas



MENSAGEM DO PRESIDENTE

Aluísio Silva Junior
Presidente



Prestação de Contas 2021

SISTEMA
**CONFERP
CONRERP**
2ª Região

GESTÃO ORÇAMENTÁRIA E FINANCEIRA



PARECER CONTÁBIL Nº03/2022

ASSUNTO: Prestação de Contas do Exercício de 2021:

Peças constitutivas da Prestação de Contas

- 1. Quadro Geral da Receita e Despesa;**
- 2. Demonstrativo Analítico da Receita;**
- 3. Demonstrativo Analítico da Despesa;**
- 4. Extratos Bancários**

ANÁLISE:

Da Receita

Da proposta orçamentária para o exercício de 2021 no valor de R\$ 409.000,00 (quatrocentos e nove mil reais), o Conselho arrecadou o valor de R\$ 333.910,50(trezentos e trinta e três mil, novecentos e dez reais e cinquenta centavos), que corresponde a 81,64 % da proposta.

No comparativo com a receita arrecadada no exercício de 2020, no valor de R\$ 317.422,51(trezentos e dezessete mil, quatrocentos e vinte e dois reais e cinquenta e um centavos), podemos verificar um aumento na arrecadação em redução de 5,19%.



Prestação de Contas 2021

Quadro da Receita

Comparativo da Receita

Receita	Orçado	Arrec. Período	Arrec. Exerc	Diferença
RECEITA REALIZADA	409.000,00	333.910,50	333.910,50	75.089,50
RECEITA CORRENTE	409.000,00	333.910,50	333.910,50	75.089,50
RECEITAS DE CONTRIBUICOES	394.000,00	318.184,22	318.184,22	75.815,78
RECEITA DE CONTRIBUIÇÕES	394.000,00	318.184,22	318.184,22	75.815,78
ANUIDADES	394.000,00	318.184,22	318.184,22	75.815,78
RECEITA DE SERVIÇOS	15.000,00	8.560,71	8.560,71	6.439,29
EM OLUMENTOS COM INSCRIÇÕES	15.000,00	7.994,71	7.994,71	7.005,29
EM OLUMENTOS COM EXPEDIÇÕES DE CERTIDÕES	0,00	470,00	470,00	-470,00
RECEITAS DIVERSAS DE SERVIÇOS	0,00	96,00	96,00	-96,00
FINANCEIRAS	0,00	2.686,63	2.686,63	-2.686,63
ATUALIZAÇÃO MONETÁRIA	0,00	2.686,63	2.686,63	-2.686,63
REMUNERAÇÃO DE DEP. BANC. E APLICAÇÕES FINANCEIRAS	0,00	2.686,63	2.686,63	-2.686,63
OUTRAS RECEITAS CORRENTES	0,00	4.478,94	4.478,94	-4.478,94
MULTAS DE INFRAÇÕES	0,00	1.922,67	1.922,67	-1.922,67
INDENIZAÇÕES E RESTITUIÇÕES	0,00	2.556,27	2.556,27	-2.556,27
Total:	409.000,00	333.910,50	333.910,50	75.089,50

Prestação de Contas 2021

Da despesa

Da proposta orçamentária para o exercício de 2021 no valor de R\$ 409.000 (quatrocentos e nove mil reais), o Conselho executou o valor R\$ 325.395,33 (trezentos e vinte e cinco mil, trezentos e noventa e cinco reais e trinta e três centavos), que representa uma execução de 79,56% do orçamento.

No comparativo das despesas executadas no período de 2020, no valor de R\$ 289.085,70 (duzentos e oitenta e nove mil, oitenta e cinco reais e setenta centavos), o que corresponde a um aumento de 12,56%.

Não houve por parte do Conselho reajuste salarial para o quadro de funcionários, em outubro de 2021 houve o desligamento da agente fiscal.

Prestação de Contas 2021

Quadro da Despesa

Comparativo da Despesa Liquidada

Despesa	Orçado	Realiz. Período	Realiz. Exerc.	Diferença
CRÉDITO DISPONÍVEL DA DESPESA	409.000,00	325.395,33	325.395,33	83.604,67
CRÉDITO DISPONÍVEL DESPESA CORRENTE	399.000,00	325.395,33	325.395,33	73.604,67
PESSOAL E ENCARGOS SOCIAIS	133.028,43	111.242,28	111.242,28	21.786,15
REMUNERAÇÃO PESSOAL	102.035,24	87.669,12	87.669,12	14.366,12
ENCARGOS PATRONAIS	30.993,19	23.573,16	23.573,16	7.420,03
OUTRAS DESPESAS CORRENTES	212.927,57	168.674,57	168.674,57	44.253,00
BENEFÍCIOS A PESSOAL	36.986,30	33.201,35	33.201,35	3.784,95
USO DE BENS E SERVIÇOS	23.100,00	18.251,62	18.251,62	4.848,38
MATERIAL DE CONSUMO	11.400,00	8.213,47	8.213,47	3.186,53
SERVIÇOS TERCEIROS - PESSOAS JURÍDICAS	8.700,00	7.800,00	7.800,00	900,00
DESPESA COM LOCOMOÇÃO	3.000,00	2.238,15	2.238,15	761,85
SERVIÇOS TERCEIROS - PESSOAS JURÍDICAS	152.841,27	117.221,60	117.221,60	35.619,67
TRIBUTOS	3.144,00	290,95	290,95	2.853,05
DEMAIS DESPESAS CORRENTES	17.900,00	15.805,94	15.805,94	2.094,06
Indenizações, Restituições e Reposições	11.300,00	9.516,35	9.516,35	1.783,65
SERVIÇOS BANCÁRIOS	10.000,00	9.381,59	9.381,59	618,41
TRANSFERÊNCIAS CORRENTES	22.000,00	20.000,00	20.000,00	2.000,00
CRÉDITO DISPONÍVEL DESPESA DE CAPITAL	10.000,00	0,00	0,00	10.000,00
Total:	409.000,00	325.395,33	325.395,33	83.604,67

Prestação de Contas 2021

RECEITAS ORÇAMENTÁRIAS	PREVISÃO INICIAL	PREVISÃO ATUALIZADA	RECEITAS REALIZADAS	SALDO
RECEITA CORRENTE	409.000,00	409.000,00	333.910,50	-75.089,50
RECEITAS DE CONTRIBUIÇÕES	394.000,00	394.000,00	318.184,22	-75.815,78
RECEITA DE CONTRIBUIÇÕES	394.000,00	394.000,00	318.184,22	-75.815,78
EMOLUMENTOS COM INSCRIÇÕES	15.000,00	15.000,00	7.994,71	-7.005,29
EMOLUMENTOS COM EXPEDIÇÕES DE CERTIDÕES	0,00	0,00	470,00	470,00
RECEITAS DIVERSAS DE SERVIÇOS	0,00	0,00	96,00	96,00
FINANCEIRAS	0,00	0,00	2.686,63	2.686,63
OUTRAS RECEITAS CORRENTES	0,00	0,00	4.478,94	4.478,94
MULTAS DE INFRAÇÕES	0,00	0,00	1.922,67	1.922,67
INDENIZAÇÕES E RESTITUIÇÕES	0,00	0,00	2.556,27	2.556,27
SUB-TOTAL DAS RECEITAS	409.000,00	409.000,00	333.910,50	-75.089,50
DÉFICIT	0,00	0,00	0,00	-
TOTAL	409.000,00	409.000,00	333.910,50	-75.089,50

DESPESAS ORÇAMENTÁRIAS	DESPESAS EMPENHADAS	DESPESAS LIQUIDADAS	DESPESAS PAGAS	SALDO DOTAÇÃO
CREDITO DISPONIVEL DESPESA CORRENTE	325.395,33	325.395,33	324.130,33	73.604,67
PESSOAL E ENCARGOS SOCIAIS	111.242,28	111.242,28	109.977,28	21.786,15
REMUNERAÇÃO PESSOAL	87.669,12	87.669,12	87.669,12	14.366,12
ENCARGOS PATRONAIS	23.573,16	23.573,16	22.308,16	7.420,03
OUTRAS DESPESAS CORRENTES	168.674,57	168.674,57	168.674,57	44.253,00
BENEFÍCIOS A PESSOAL	33.201,35	33.201,35	33.201,35	3.784,95
USO DE BENS E SERVIÇOS	18.251,62	18.251,62	18.251,62	4.848,38
SERVIÇOS TERCEIROS - PESSOAS JURÍDICAS	117.221,60	117.221,60	117.221,60	35.619,67
TRIBUTÁRIAS E CONTRIBUTIVAS	290,95	290,95	290,95	2.853,05
TRIBUTOS	290,95	290,95	290,95	2.853,05
DEMAIS DESPESAS CORRENTES	15.805,94	15.805,94	15.805,94	2.094,06
Indenizações, Restituições e Reposições	9.516,35	9.516,35	9.516,35	1.783,65
SERVIÇOS BANCÁRIOS	9.381,59	9.381,59	9.381,59	618,41
TRANSFERÊNCIAS CORRENTES	20.000,00	20.000,00	20.000,00	2.000,00
JUROS E ENCARGOS DA DÍVIDA	20.000,00	20.000,00	20.000,00	2.000,00
CREDITO DISPONIVEL DESPESA DE CAPITAL	0,00	0,00	0,00	10.000,00
SUB-TOTAL DAS DESPESAS	325.395,33	325.395,33	324.130,33	83.604,67
SUPERÁVIT	8.515,17	0,00	0,00	8.515,17
TOTAL	333.910,50	325.395,33	324.130,33	75.089,50

Prestação de Contas 2021

Dos empréstimos tomados:

Durante o exercício de 2021, o CONRERP2 quitou o valor de R\$ 20.00,00(vinte mil reais) relativo ao empréstimo concedido pelo CONFERP, restando o valor de R\$ 800.00, para quitação integral.

Livro Razão

Data	Lanc	Proc	Histórico	Débito	Déb Mês	Créd Mês	Saldo	
Conta: 2.1.2.2.1.01 - Empréstimo CONFERP							20.800,00C	
03/11/2021	2726		Liquidação do Empenho 64, referente Recibo nº do favorecido Conselho Federal de Profissionais de Relações Públicas, pela aquisição ou serviços prestados.	5.000,00				
Acumulado até o dia:						5.000,00	0,00	15.800,00C
01/12/2021	2728		Liquidação do Empenho 64, referente Recibo nº do favorecido Conselho Federal de Profissionais de Relações Públicas, pela aquisição ou serviços prestados.	5.000,00				
01/12/2021	2729		Liquidado a Conselho Federal de Profissionais de Relações Públicas, liquidação 992 do empenho 64, DEBITO C/C , Recibo ref. a Valor empenhado ao CONFERP, para pagamento de empréstimos	5.000,00				
Acumulado até o dia:						15.000,00	0,00	5.800,00C
10/12/2021	2731		Liquidação do Empenho 64, referente Recibo nº do favorecido Conselho Federal de Profissionais de Relações Públicas, pela aquisição ou serviços	5.000,00				
Acumulado até o dia:					20.000,00	0,00	800,00C	

BALANÇO ORÇAMENTÁRIO E FINANCEIRO



RECEITAS ORÇAMENTÁRIAS	PREVISÃO INICIAL	PREVISÃO ATUALIZADA	RECEITAS REALIZADAS	SALDO
RECEITA CORRENTE	409.000,00	409.000,00	333.910,50	-75.089,50
RECEITAS DE CONTRIBUIÇOES	394.000,00	394.000,00	318.184,22	-75.815,78
RECEITA DE CONTRIBUIÇÕES	394.000,00	394.000,00	318.184,22	-75.815,78
EMOLUMENTOS COM INSCRIÇÕES	15.000,00	15.000,00	7.994,71	-7.005,29
EMOLUMENTOS COM EXPEDIÇÕES DE CERTIDÕES	0,00	0,00	470,00	470,00
RECEITAS DIVERSAS DE SERVIÇOS	0,00	0,00	96,00	96,00
FINANCEIRAS	0,00	0,00	2.686,63	2.686,63
OUTRAS RECEITAS CORRENTES	0,00	0,00	4.478,94	4.478,94
MULTAS DE INFRAÇÕES	0,00	0,00	1.922,67	1.922,67
INDENIZAÇÕES E RESTITUIÇÕES	0,00	0,00	2.556,27	2.556,27
SUB-TOTAL DAS RECEITAS	409.000,00	409.000,00	333.910,50	-75.089,50
DÉFICIT	0,00	0,00	0,00	-
TOTAL	409.000,00	409.000,00	333.910,50	-75.089,50

BALANÇO ORÇAMENTÁRIO E FINANCEIRO



DESPESAS ORÇAMENTÁRIAS	DESPESAS EMPENHADAS	DESPESAS LIQUIDADAS	DESPESAS PAGAS	SALDO DOTAÇÃO
CRÉDITO DISPONÍVEL DESPESA CORRENTE	325.395,33	325.395,33	324.130,33	73.604,67
PESSOAL E ENCARGOS SOCIAIS	111.242,28	111.242,28	109.977,28	21.786,15
REMUNERAÇÃO PESSOAL	87.669,12	87.669,12	87.669,12	14.366,12
ENCARGOS PATRONAIS	23.573,16	23.573,16	22.308,16	7.420,03
OUTRAS DESPESAS CORRENTES	168.674,57	168.674,57	168.674,57	44.253,00
BENEFÍCIOS A PESSOAL	33.201,35	33.201,35	33.201,35	3.784,95
USO DE BENS E SERVIÇOS	18.251,62	18.251,62	18.251,62	4.848,38
SERVIÇOS TERCEIROS - PESSOAS JURÍDICAS	117.221,60	117.221,60	117.221,60	35.619,67
TRIBUTÁRIAS E CONTRIBUTIVAS	290,95	290,95	290,95	2.853,05
TRIBUTOS	290,95	290,95	290,95	2.853,05
DEMAIS DESPESAS CORRENTES	15.805,94	15.805,94	15.805,94	2.094,06
Indenizações, Restituições e Reposições	9.516,35	9.516,35	9.516,35	1.783,65
SERVIÇOS BANCÁRIOS	9.381,59	9.381,59	9.381,59	618,41
TRANSFERÊNCIAS CORRENTES	20.000,00	20.000,00	20.000,00	2.000,00
JUROS E ENCARGOS DA DÍVIDA	20.000,00	20.000,00	20.000,00	2.000,00
CRÉDITO DISPONÍVEL DESPESA DE CAPITAL	0,00	0,00	0,00	10.000,00
SUB-TOTAL DAS DESPESAS	325.395,33	325.395,33	324.130,33	83.604,67
SUPERÁVIT	8.515,17	0,00	0,00	8.515,17
TOTAL	333.910,50	325.395,33	324.130,33	75.089,50

BALANÇO FINANCEIRO



INGRESSOS			DISPÊNDIOS		
ESPECIFICAÇÃO	Exercício Atual	Exercício Anterior	ESPECIFICAÇÃO	Exercício Atual	Exercício Anterior
Receita Orçamentária	333.910,50	317.422,51	Despesa Orçamentária	325.395,33	293.767,71
RECEITA REALIZADA	333.910,50	317.422,51	CREDITO EMPENHADO A LIQUIDAR		4.682,01
RECEITA CORRENTE	333.910,50	317.422,51	CREDITO EMPENHADO LIQUIDADO	1.265,00	2.108,82
RECEITAS DE CONTRIBUICOES	318.184,22	317.017,86	CREDITO EMPENHADO – PAGO	324.130,33	286.976,88
RECEITA DE CONTRIBUIÇÕES	318.184,22	317.017,86	DESPESA CORRENTE	324.130,33	279.851,87
ANUIDADES	318.184,22	317.017,86	PESSOAL E ENCARGOS SOCIAIS	87.669,12	83.136,86
RECEITA DE SERVIÇOS	8.560,71	404,65	ENCARGOS PATRONAIS	22.308,16	20.709,86
EMOLUMENTOS COM INSCRIÇÕES	7.994,71	404,65	OUTRAS DESPESAS CORRENTES	168.674,57	153.517,01
EMOLUMENTOS COM EXPEDIÇÕES DE CERTIDÕES	470,00		TRIBUTÁRIAS E CONTRIBUTIVAS	290,95	579,38
RECEITAS DIVERSAS DE SERVIÇOS	96,00		DEMAIS DESPESAS CORRENTES	15.805,94	10.405,81
FINANCEIRAS	2.686,63		SERVIÇOS BANCÁRIOS	9.381,59	11.502,95
ATUALIZAÇÃO MONETÁRIA	2.686,63		TRANSFERÊNCIAS CORRENTES	20.000,00	
REMUNERAÇÃO DE DEP. BANC. E APLICAÇÕES FINANCEIRAS	2.686,63		DESPESA DE CAPITAL		7.125,01
OUTRAS RECEITAS CORRENTES	4.478,94		INVERSÕES FINANCEIRAS		7.125,01

BALANÇO FINANCEIRO



MULTAS DE INFRAÇÕES	1.922,67				
INDENIZAÇÕES E RESTITUIÇÕES	2.556,27				
Transferências Financeiras Recebidas			Transferências Financeiras Concedidas		
Recebimentos Extraorçamentários	483.059,75	464.659,94	Pagamentos Extraorçamentários	477.471,95	480.920,23
Inscrição de Restos a Pagar Não Processados		4.682,01	Pagamentos de Restos a Pagar Não Processados	2.994,36	6.273,92
Inscrição de Restos a Pagar Processados	1.265,00	2.108,82	Pagamentos de Restos a Pagar Processados	2.108,82	6.140,20
Depósitos Restituíveis e Valores Vinculados	10.991,80	18.403,44	Depósitos Restituíveis e Valores Vinculados	9.155,55	14.256,50
Outros Recebimentos Extraorçamentários	470.802,95	439.465,67	Outros Pagamentos Extraorçamentários	463.213,22	454.249,61
Saldo em espécie do Exercício Anterior	11.454,45	4.059,94	Saldo em espécie para o Exercício Sequinte	25.557,42	11.454,45
Caixa e Equivalente de Caixa	11.454,45	4.059,94	Caixa e Equivalente de Caixa	25.557,42	11.454,45
Depósitos. Rest. Vlr Vinculados			Depósitos. Rest. Vlr Vinculados		
Total:	828.424,70	786.142,39		828.424,70	786.142,39

BALANÇO PATRIMONIAL

ATIVO		PASSIVO	
Especificação	Exercício Atual	Especificação	Exercício Atual
ATIVO CIRCULANTE	255.357,14	PASSIVO CIRCULANTE	29.747,21
CAIXA E EQUIVALENTES DE CAIXA	25.557,42	OBRIGAÇÕES TRABALHISTAS, PREVIDENCIÁRIAS E ASSISTENCIAIS A PAGAR A CURTO PRAZO	-
CRÉDITOS A CURTO PRAZO	207.395,99	EMPRÉSTIMOS E FINANCIAMENTOS A CURTO PRAZO	800,00
DEMAIS CRÉDITOS E VALORES A CURTO PRAZO	15.708,59	FORNECEDORES E CONTAS A PAGAR A CURTO PRAZO	11.046,69
ESTOQUES	6.695,14	OBRIGAÇÕES DE REPARTIÇÃO A OUTROS ENTES	-
VARIAÇÕES PATRIMONIAIS DIMINUTIVAS PAGAS ANTECIPADAMENTE	-	PROVISÕES A CURTO PRAZO	10.707,86
	-	DEMAIS OBRIGAÇÕES A CURTO PRAZO	7.192,66
ATIVO NÃO-CIRCULANTE	303.974,70	PASSIVO NÃO-CIRCULANTE	-
ATIVO REALIZÁVEL A LONGO PRAZO	236.930,69	OBRIGAÇÕES TRABALHISTAS, PREVIDENCIÁRIAS E ASSISTENCIAIS A PAGAR A LONGO PRAZO	-
CRÉDITOS A LONGO PRAZO	236.930,69	EMPRÉSTIMOS E FINANCIAMENTOS A LONGO PRAZO	-
DÍVIDA ATIVA TRIBUTÁRIA	236.930,69	FORNECEDORES A LONGO PRAZO	-
Decorrente de anuidades	236.930,69	OBRIGAÇÕES FISCAIS A LONGO PRAZO	-
IMOBILIZADO	67.044,01	PROVISÕES A LONGO PRAZO	-
BENS MÓVEIS	67.044,01	RESULTADO DIFERIDO	-
		TOTAL DO PASSIVO	29.747,21
		PATRIMÔNIO LÍQUIDO	
		Especificação	Exercício Atual
		Patrimônio Social e Capital Social	0
		Ajuste de avaliação Patrimonial	0
		Demais Reservas	0
		Resultados Acumulados	529.584,63
		TOTAL DO PATRIMÔNIO LÍQUIDO	529.584,63
TOTAL	559.331,84	TOTAL	559.331,84
ATIVO FINANCEIRO	34.057,69	PASSIVO FINANCEIRO	19.039,35
ATIVO PERMANENTE	525.274,15	PASSIVO PERMANENTE	10.707,86
SALDO PATRIMONIAL			529.584,63

	Exercício Atual	Exercício Anterior
Superávit Financeiro	15.018,34	-15.013,12

CONCLUSÃO DO CONTADOR RESPONSÁVEL

A escrituração contábil deste CONRERP2, realizada pela Coordenadoria Contábil-Financeira, para o Exercício de 2021, foi elaborada à luz da Lei nº 4.320/1964, das Normas Brasileiras de Contabilidade Aplicadas ao Setor Público - NBCT, e das demais legislações recomendadas pelo CONFERP - Conselho Federal dos Profissionais de Relações Públicas e pelos órgãos de controle externo.

Encontra-se em conformidade, também, com as disposições da **IN TCU nº 84/2020, DN nº 187/2020 e DN nº 188/2020**, combinado com o caput do art. 194 do RI/TCU.

Em síntese, as demonstrações apresentadas são o Balanço Patrimonial, o Balanço Orçamentário, o Balanço Financeiro, a Demonstração do Fluxo de Caixa, a Demonstração das Variações Patrimoniais, o Demonstrativo de Execução de Restos a Pagar e a Demonstração das Mutações do Patrimônio Líquido.

Cabe destacar que as Notas Explicativas fazem parte das demonstrações contábeis e nela estão evidenciados os critérios utilizados na elaboração dos demonstrativos.

Isto posto, tendo em vista que os normativos citados trazem orientações quanto aos procedimentos para a elaboração e apresentação do presente Relatório Integrado, bem como que a documentação apresentada para registro está alinhada aos procedimentos internos de controles, DECLARO que os demonstrativos contábeis refletem os seus aspectos mais relevantes, quanto à situação orçamentária, financeira e patrimonial deste CONREP2, em 2021.



Conciliação Bancária

Conta	Saldo Anterior	Débitos	Créditos	Saldo
BANCOS CONTA MOVIMENTO	11.454,45D	443.124,68	451.419,63	3.159,50D
Caixa Econômica Federal - Conta 221-1	1.559,41D	402.122,10	400.522,01	3.159,50D
Caixa Econômica Federal - Conta 1242-0	9.895,04D	41.002,58	50.897,62	0,00
DISPONIVEL VINCULADO EM CONTA CORRENTE BANCARIA	0,00	194.714,09	172.316,17	22.397,92D
BANCOS CONTA VINCULADA A APLICACOES FINANCEIRAS	0,00	194.714,09	172.316,17	22.397,92D
Caixa Econômica Federal - Conta 1242- Investimento	0,00	89.331,33	75.132,08	14.199,25D
Caixa Econômica Federal - Conta 221-1 - Investimento	0,00	105.382,76	97.184,09	8.198,67D



Conciliação Bancária

16/12/2021	161418	ENVIO TEV	1.800,00 D	
16/12/2021	161418	ENVIO TEV	2.995,52 D	
16/12/2021	005077	TAR DOC IN	10,45 D	
16/12/2021	005084	TAR DOC IN	10,45 D	
16/12/2021	151221	COB COMPE	3,74 D	
16/12/2021	000140	TR TEV IBC	1,20 D	
16/12/2021	000140	TR TEV IBC	1,20 D	
16/12/2021	727220	RESG AUTOM	5.958,55 C	0,00 D
20/12/2021	201221	COB BX 063	13,48 D	
20/12/2021	727220	RESG AUTOM	13,48 C	0,00 D
21/12/2021	201221	COB COMPE	3.799,20 C	
21/12/2021	126912	ENVIO TED	1.750,24 D	
21/12/2021	126912	TEDINT CIP	10,45 D	
21/12/2021	201221	COB COMPE	13,09 D	2.025,42 C
22/12/2021	211221	COB COMPE	42,20 C	
22/12/2021	211221	COB COMPE	3,74 D	2.063,88 C
23/12/2021	221221	COB COMPE	1.783,20 C	
23/12/2021	221221	COB COMPE	3,74 D	3.843,34 C
24/12/2021	231221	COB COMPE	196,45 C	
24/12/2021	231221	COB COMPE	1,87 D	4.037,92 C
27/12/2021	271221	COB BX 063	6,74 D	
27/12/2021	000000	MANUT CTA	49,00 D	3.982,18 C
28/12/2021	271221	COB COMPE	451,83 C	
28/12/2021	271221	COB COMPE	1,87 D	4.432,14 C
30/12/2021	291221	COB COMPE	421,93 C	
30/12/2021	301307	ENVIO TEV	1.691,50 D	
30/12/2021	291221	COB COMPE	1,87 D	
30/12/2021	000140	TR TEV IBC	1,20 D	3.159,50 C



Conciliação Bancária

10/12/2021	101221	COB BX 063	13,50 D	
10/12/2021	000140	TR TEV IBC	1,20 D	
10/12/2021	727220	RESG AUTOM	2.876,31 C	0,00 D
17/12/2021	151221	COB COMPE	587,50 C	
17/12/2021	008633	DOC ELET E	101,77 D	
17/12/2021	008636	DOC ELET E	234,00 D	
17/12/2021	171835	ENVIO TEV	841,72 D	
17/12/2021	171837	ENVIO TEV	890,00 D	
17/12/2021	008633	TAR DOC IN	10,45 D	
17/12/2021	008636	TAR DOC IN	10,45 D	
17/12/2021	161221	COB COMPE	12,60 D	
17/12/2021	000140	TR TEV IBC	1,20 D	
17/12/2021	000140	TR TEV IBC	1,20 D	
17/12/2021	727220	RESG AUTOM	1.515,89 C	0,00 D
20/12/2021	201221	COB BX 063	13,50 D	
20/12/2021	727220	RESG AUTOM	13,50 C	0,00 D
21/12/2021	002527	DP DINH AG	3.567,77 C	
21/12/2021	211221	COB MAN061	5,00 D	
21/12/2021	000141	T D DIN AG	1,50 D	3.561,27 C
22/12/2021	201221	COB COMPE	352,50 C	
22/12/2021	211221	COB COMPE	6,30 D	3.907,47 C
23/12/2021	117809	DEVOL TED	76,00 C	
23/12/2021	117809	ENVIO TED	76,00 D	
23/12/2021	230939	ENVIO TEV	5.000,00 D	
23/12/2021	117809	TEDINT CIP	10,45 D	
23/12/2021	000140	TR TEV IBC	1,20 D	
23/12/2021	727220	RESG AUTOM	1.104,18 C	0,00 D
27/12/2021	000000	MANUT CTA	49,00 D	
27/12/2021	727220	RESG AUTOM	49,00 C	0,00 D



Conciliação Bancária

CAIXA

Extrato Fundo de Investimento Para simples verificação

Nome da Agência AVENIDA FRANCISCO MATARAZZO, SP	Código 3278	Operação 5948	Emissão 03/03/2022
--	----------------	------------------	-----------------------

Fundo CAIXA FIC GIRO MPE RF REF DI LP	CNPJ do Fundo 10.551.370/0001-70	Início das Atividades do Fundo 09/09/2013
--	-------------------------------------	--

Rentabilidade do Fundo

No Mês(%) 0,6373	No Ano(%) 3,1245	Nos Últimos 12 Meses(%) 3,1245	Cota em: 30/11/2021 1,747491	Cota em: 31/12/2021 1,758627
---------------------	---------------------	-----------------------------------	---------------------------------	---------------------------------

Administradora

Nome Caixa Econômica Federal	Endereço SBS - Quadra 04 - Lotes 3/4 - Brasília/DF	CNPJ da Administradora 00.360.305/0001-04
---------------------------------	---	--

Cliente

Nome CONS REG DE PROF DE REL PUBLICAS	CPF/CNPJ 43.660.075/0001-01	Conta Corrente 003.00000221-1	Mês/Ano 12/2021	Folha 01/01
Análise do Perfil do Investidor		Data da Avaliação		

Resumo da Movimentação

Histórico	Valor em R\$	Qtde de Cotas
Saldo Anterior	18.045,41C	10.326,465557
Aplicações	0,00	0,000000
Resgates	9.911,64D	5.664,490895
Rendimento Bruto no Mês	80,99C	
IRRF	16,09D	
IOF	0,00	
Taxa de Salda	0,00	
Saldo Bruto*	8.198,67C	4.661,974661
Resgate Bruto em Trânsito*	0,00	

(* Valor sujeito à tributação, conforme legislação em vigor)

-- -- -- -- --



Conciliação Bancária

CAIXA

Extrato Fundo de Investimento Para simples verificação

Nome da Agência AVENIDA FRANCISCO MATARAZZO, SP	Código 3278	Operação 5948	Emissão 03/03/2022
--	----------------	------------------	-----------------------

Fundo CAIXA FIC GIRO MPE RF REF DI LP	CNPJ do Fundo 10.551.370/0001-70	Início das Atividades do Fundo 09/09/2013
--	-------------------------------------	--

Rentabilidade do Fundo

No Mês(%)	No Ano(%)	Nos Últimos 12 Meses(%)	Cota em: 30/11/2021	Cota em: 31/12/2021
0,6373	3,1245	3,1245	1,747491	1,758627

Administradora

Nome Caixa Econômica Federal	Endereço SBS - Quadra 04 - Lotes 3/4 - Brasília/DF	CNPJ da Administradora 00.360.305/0001-04
---------------------------------	---	--

Cliente

Nome CONS REG DE PROF DE REL PUBLICAS	CPF/CNPJ 43.860.075/0001-01	Conta Corrente 003.00001242-0	Mês/Ano 12/2021	Folha 01/01
Análise do Perfil do Investidor		Data da Avaliação		

Resumo da Movimentação

Histórico	Valor em R\$	Qtde de Cotas
Saldo Anterior	19.661,00C	11.250,987400
Aplicações	0,00	0,000000
Resgates	5.558,88D	3.176,931847
Rendimento Bruto no Mês	106,13C	
IRRF	9,00D	
IOF	0,00	
Taxa de Saída	0,00	
Saldo Bruto*	14.199,25C	8.074,055553
Resgate Bruto em Trânsito*	0,00	

(*) Valor sujeito à tributação, conforme legislação em vigor





GOVERNANÇA E ESTRATÉGIA



ESTRUTURA DE GOVERNANÇA

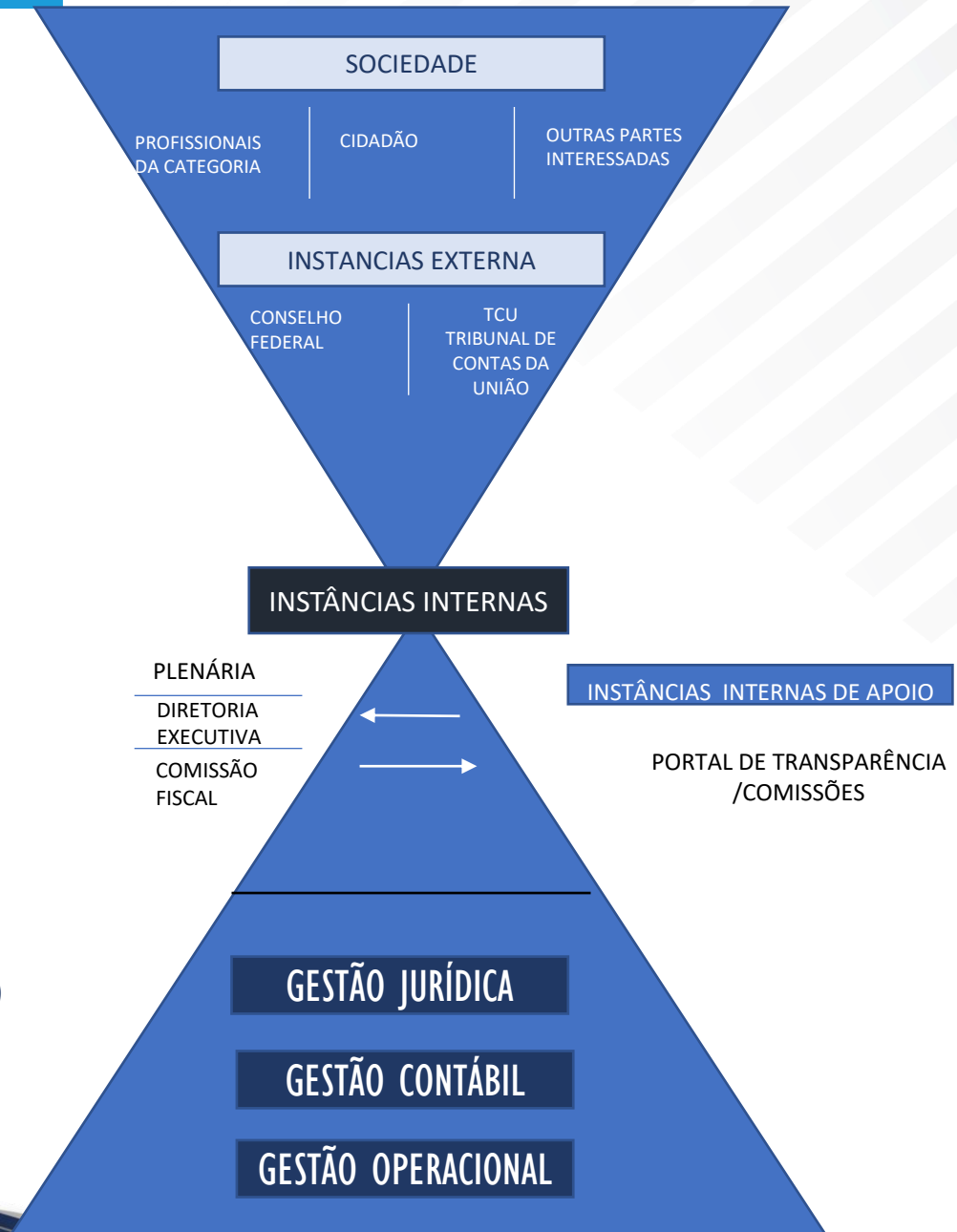

GESTÃO

ESTRUTURA ORGANIZACIONAL

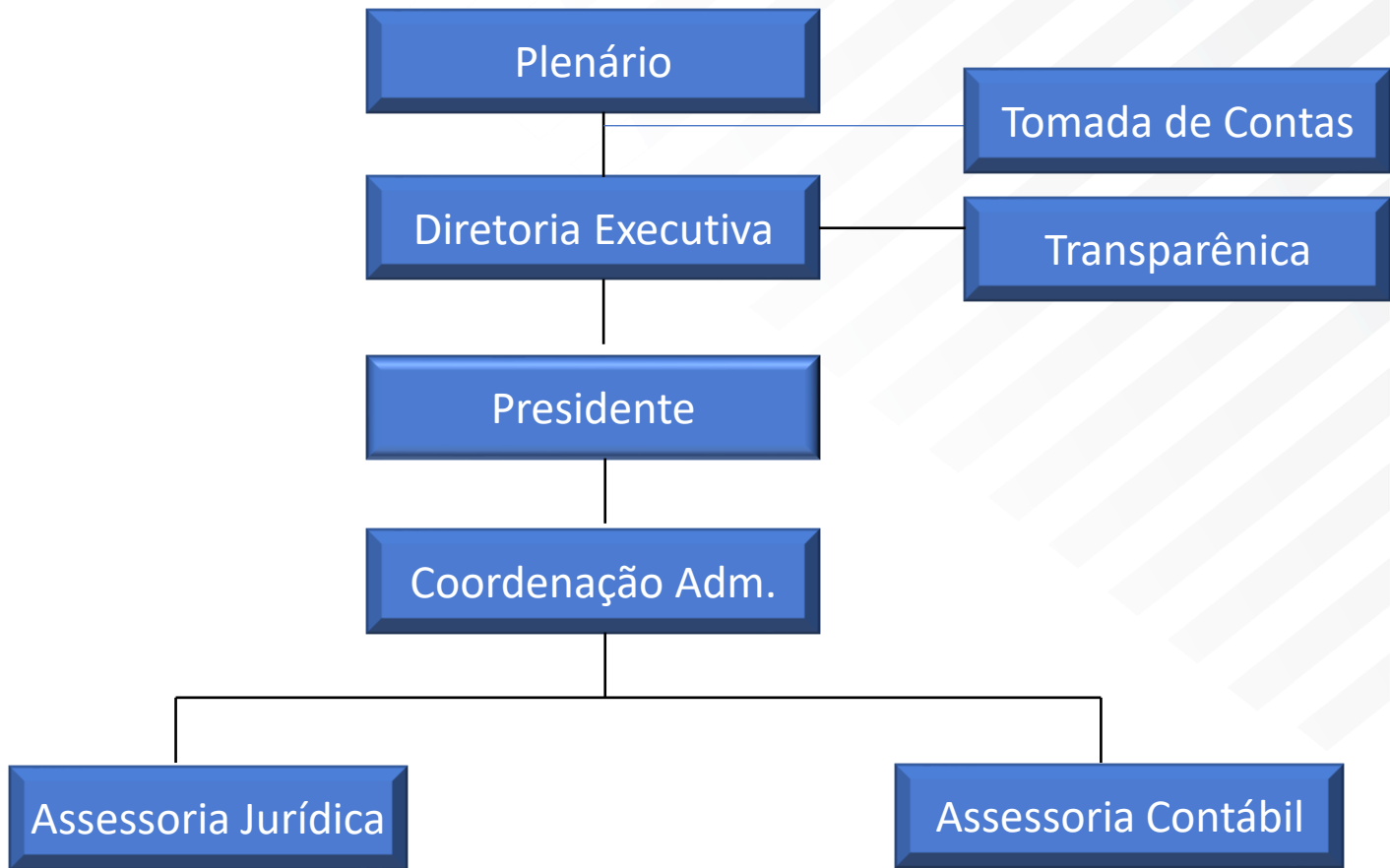

Organograma

CARGOS DIRETORIA E CONSELHEIROS



Presidente
Aluísio de Paulo
Silva Junior

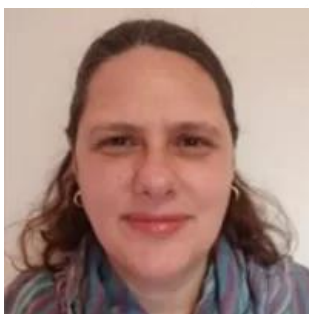

Secretária Geral
Patrícia Rosa Rigamonti

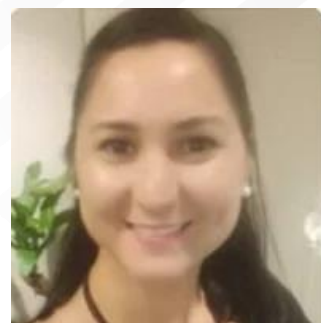

Tesoureira
Alane Ferreira



Conselheiros
Érica Bassi



Conselheiros
Fernanda Terezinha de
Almeida



Conselheiros
Pedro Paulo de
Oliveira



Conselheiros
Aline Bezerra da
Silva



Conselheiros
Ramon Fernandes
Lourenço



Conselheiros
Cristiane
Sambugaro



Conselheiros
Juliana dos Santos
Barbosa



Conselheiro Licenciado
José Augusto Magalhães

**CARGOS
DIRETORIA E
CONSELHEIROS**



Conselheiros
Nicole Morihama



Conselheiros
Thiérri Parmigiani



Conselheiro
Vinicius Milleo Kuromoto

OBJETIVOS ESTRATÉGICOS

Coordenar, fiscalizar e disciplinar a profissão de Relação Pública a fim de valorizá-la e garantir o exercício legal e ético em defesa da sociedade.

MISSÃO

VISÃO

Ser referência nacional de Relações Públicas como órgão de profissão regulamentada no âmbito da comunidade institucional, da opinião pública e do planejamento estratégico de comunicação, a fim de articular e contribuir como sistema político, econômico e social do País.

RELACIONAMENTO, TRANSPARÊNCIA,
CIDADANIA, RESPEITO E ÉTICA.

VALORES



GESTÃO DE PESSOAS

DETALHAMENTO DA DESPESA DE PESSOAL

Despesa Pessoal		
Despesa	Execução Anual	Previsão Anual
PESSOAL E ENCARGOS SOCIAIS	111.242,28	133.028,43
REMUNERAÇÃO PESSOAL		
Salários	56.909,16	65.801,90
Gratificação de Natal 13º Salário	5.416,67	6.000,00
Férias e 1/3 - CF/88	9.790,89	3.266,67
Bolsa Auxílio	15.552,40	17.300,00
ENCARGOS PATRONAIS		
INSS PATRONAL	17.259,62	21.402,85
FGTS	5.575,35	8.524,75
PIS/PASEP Sobre Folha de Pagamento	738,19	1.065,59
Outros Encargos Sociais	-	-
BENEFÍCIOS A PESSOAL		
Vale Transporte	4.736,00	5.134,10
Vale Refeição	14.541,60	15.352,00
Plano de Saúde	13.923,75	16.500,20
Outros Benefícios a Pessoal	-	-

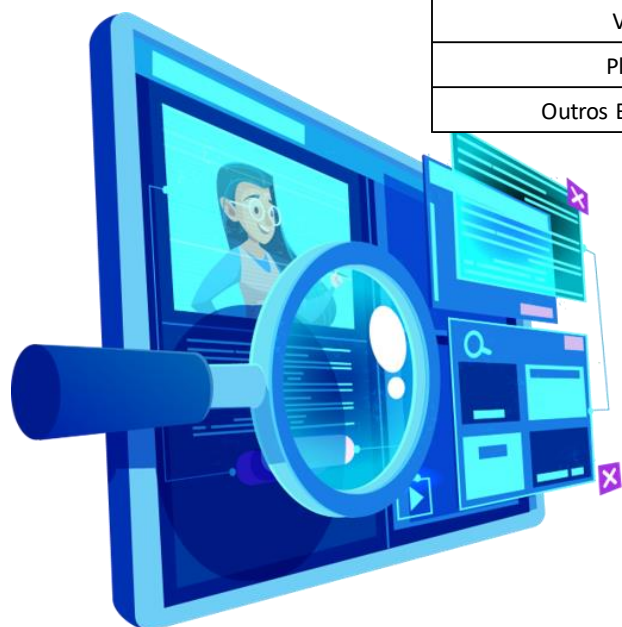

QUADRO DE COLABORADORES

Quantidade de Comissionados	01
-----------------------------	----

Quantidade de Concursados	01
---------------------------	----

Quantidade de Comissionados	01
-----------------------------	----



EXPEDIENTE

PRESIDENTE

Alúcio de Paulo Silva Junior

SECRETÁRIA GERAL

Patrícia Rosa Rigamonti

TESOUREIRA

Alane Ferreira

CONSELHEIROS

Érica Bassi

Fernanda Terezinha de Almeida

Pedro Paulo de Oliveira

Aline Bezerra da Silva

Ramon Fernandes Lourenço

Cristiane Sambugaro

Juliana dos Santos Barbosa

José Augusto Magalhães

Nicole Morihama

Thierry Parmigiani

Vinicius Milleo Kuromoto

COORDENADORA ADMINISTRATIVA

Fernanda Santos

ASSESSORIA CONTÁBIL

Dutra & Dutra Contabilidade

ASSESSORIA JURÍDICA

Romo Advogados